

Soucy

BULLETIN MUNICIPAL N°47



Bonne année 2022

À votre service

Vous trouverez ci-dessous les coordonnées de divers services utiles, artisans et commerçants de Soucy souhaitant figurer dans notre bulletin.

Boulangerie

M. BARDET - tél. 03.86.86.63.87
Du mardi au samedi :
de 6h30 à 13h et de 15h30 à 19h30
Dimanche : de 6h30 à 13 heures

Café de la Poste

M. LOSAY - tél. 03.86.86.62.76
Du lundi au vendredi : de 7h00 à 19h00
Le samedi : de 8h30 à 17h00

Billard Pub La FONDERIE

tél. 09.81.31.09.05 Chemin des Patouillats

Salon de coiffure AU DELÀ DU MIROIR

tél. 03.86.88.95.46
Rue de la Tournelle Carrée
Du mardi au vendredi de 9h à 19h
Le samedi de 9h à 16h

Coiffure à domicile CATHY COIFFURE

tél. 06.82.71.17.09 - sur rendez-vous

Coiffeur Barbier à domicile LUCA'S

tél. 06.61.08.06.41

Le Refuge du Bien-être - Bénédicte

Soins esthétiques à domicile
tél. 06.52.38.31.19

Atelier Mel'Couture : Mélanie BAILLAT

Cérémonie - Sur mesure - Retouches
tél. 06.66.28.12.95

Alain Taxi - tél. 06.78.36.83.32

Véhicules Voyages

Transport individuel ou groupe
tél. 07.67.64.79.33

ART'RENOVE : François BIAUDET

Tous travaux d'intérieur - tél. 06.64.61.74.37

Entreprise MUGOT : Philippe MUGOT

Travaux publics et particuliers
tél. 03.86.86.50.74

Entreprise JUILLET : Christophe JUILLET

Entretien chaudière - tél. 03.86.64.27.66

E.M.S. : GERARD Christian

Services divers et plomberie
tél. 03.86.86.65.05

BARDONNEAU Benjamin

Plombier - tél. 06.61.13.63.36

Entreprise FAYAT

Plombier - tél. 03.86.86.56.52

Guillaume Peinture et Déco :

Guillaume DÉTRÉ - tél. 06.33.36.30.11

MANGIN Jean Jacques

Aménagement intérieur - tél. 07.80.48.27.40

PROTAT Jean-Luc

Paysagiste - tél. 03.86.86.60.70

Nicol'Arbo : Nicolas DESFORGES

Arboriste paysagiste
tél. 06.43.97.52.42

J'Aide-Services 89 : Franck BOIDIN

Travaux Services à la personne
tél. 06.60.48.71.64

Home Services : Julien GUILLARD

Services à la personne
tél. 07.82.33.18.13

STELLA-Clean : Stephen N'DIVE

Nettoyage commercial, industriel et résidentiel - tél. 07.83.64.14.71

Gîte « Monplaisir » Annie Koch

Capacité 6 à 8 personnes
tél. 06.40.73.21.38

Gîte « La Mauvotte » Mme Gaudiot

Capacité 2 adultes + 2 enfants
tél. 06.33.74.87.05

Hébergement Maison Galilée

tél. 03.86.86.65.30

Photographe

Jean-Emmanuel PERCHET
tél. 06.50.65.04.48

Zone d'Activités Les Pelletiers

BC Menuiserie : Jean-Christophe COACHE

tél. 03.86.86.50.28

Entreprise AMARO : Frédéric AMARO

Electricité - tél. 03.86.86.54.05

Entreprise SASU DE MARCO

Bâtiment construction et rénovation
tél. 03.86.97.60.56

DEPANN'89 : Franck BAILLY

Dépannage automobile
tél. 03.86.86.76.09

AL Performance : Alexis LEGAY

Moteurs et chassis - tél. 06.31.38.95.58

SARL GAY Père et Fils : Georges GAY

Plomberie, chauffage
tél. 03.86.65.16.92

Fire Protect : Véronique GRILLET
Alarme Incendie, Permanence
et Dépannage - tél. 09.60.38.75.83

TSA AGRI : Matériel Agricole
tél. 03.86.86.63.19

Marché du jeudi matin
de 9h à 12h30 sur la place

Camion boucherie-charcuterie :
Carine GIRAULT- tél. 03.86.86.74.38

Maraîchers :

Danielle et Roger BETHMONT
tél. 06.04.03.45.72

Petits plaisirs sucrés salés - Rôtisserie
Valérie RICHARD - tél. 06.47.10.46.21

Camion pizza : Pizza MAG

tél. 07.60.20.79.26
Le jeudi à partir de 17h30

Pharmacie Petit Soucy : Mme FANNY
tél. 03.86.86.60.80
Le lundi de 14h30 à 19h30
Du mardi au vendredi de 9h00 à 12h30
et de 14h30 à 19h30
Le samedi de 9h00 à 13h

Cabinet d'infirmiers
DEMESY / LAVILLETTE/ PELLERIN
tél. 03.86.86.62.02

Docteur JOLY Hélène
tél. 03.86.86.67.76 ou rdv en ligne
sur internet www.logicrdv.fr

SOS Médecins
0 820 800 201 ou 36 24 ou
rdv en ligne www.rdvvasos.fr



Infos pratiques	2
Édito du maire	3
Services et agents municipaux	4
Infos municipales	5 - 6
Accueil de loisirs	7
Écoles	8 - 9
Pôle de santé	10 - 11
Communauté d'Agglomération du Grand Sénonais	12 - 13
CCAS	14
Comité de Jumelage	15
Vie culturelle	16 - 17
Vie associative	18 - 22
État civil	
Tarifs municipaux	23

Éditorial



Chers Souciates et Souciats,

Malgré les obstacles et difficultés liés à la poursuite de la pandémie, l'équipe municipale, les agents communaux, les membres du CCAS et les bénévoles, que je remercie, ont continué leur travail avec engagement et énergie.

Chaque mercredi, nous nous réunissons, les adjoints, la secrétaire générale et moi-même, pour aborder tous les sujets de la vie communale. Ces échanges nous permettent de répartir les dossiers en fonction des compétences de chacun et de les faire avancer de façon cohérente. Des groupes de travail sur des sujets plus spécifiques sont constitués avec des conseillers volontaires.

Comme promis, nous recherchons le maximum de financements et subventions pour ménager le budget de la commune et cela demande du temps. Vous pourrez constater les résultats encourageants de ces efforts en consultant les pages de ce bulletin. Nous travaillons toujours en partenariat avec la Communauté d'Agglomération du Grand Sénonais et faisons profiter Soucy de ses compétences.

La gestion des équipements existants, l'entretien des bâtiments communaux, la sécurisation de nos rues, l'aide administrative aux habitants, le soutien aux écoles, à nos jeunes et à nos anciens, l'écoute des administrés restent nos objectifs.

Notre projet phare du Pôle de Santé a bien avancé et je peux d'ores et déjà vous annoncer l'installation à Soucy d'un jeune médecin généraliste au printemps 2022. Il est inscrit dans le projet de santé et pourra exercer sa profession dans des locaux communaux réaménagés à cet effet en attendant la construction du futur bâtiment.

Pour terminer, je me réjouis de la reprise, même partielle, de la vie associative et salue les efforts des responsables pour leur volonté et leur capacité à maintenir leurs activités de façon adaptée à la situation sanitaire.

Toute l'équipe municipale se joint à moi pour vous souhaiter une belle année 2022. Continuons de prendre soin de nous et de nos proches.

Très cordialement, Laurence Schoenberger

Horaires et permanences des services municipaux

Mairie de Soucy

14 rue de la Mairie 89100
Tél. 03.86.86.64.43
Mail : accueil@mairie-soucy.fr
Site : www.mairie-soucy.fr
en cours de construction



La mairie est ouverte au public :

du lundi au vendredi
de 9h à 12h et sur rendez-vous
les après-midi de 13h30 à 17h30

Ecole Élémentaire Louise Michel

03.86.86.58.29

Accueil de Loisirs

03.86.66.80.79 ou 07.06.55.26.07

Bibliothèque Municipale

03.86.86.69.77

Ecole Maternelle Jehan Cousin

03.86.86.60.91

La cérémonie de présentation des vœux à la population, prévue le 14 janvier, a été annulée par précaution sanitaire.

Création et Impression :
EG Imprimeur
89100 Maillot
Tel 03 86 83 78 78
www.eg-imprimeur.com

Crédits photographiques couvertures :
Jean-Claude LEROY
Jean-Emmanuel PERCHET
Couverture : Chêne rue Henri Dunant

Rédaction : Sylvie Decourcelles et
Commission communication

Application
PanneauPocket



La Mairie vous informe et vous alerte en temps réel directement sur votre téléphone, tablette ou ordinateur grâce à l'application PanneauPocket gratuite, anonyme et sans aucune publicité. Téléchargez-la !

Services et agents municipaux

Nos agents et un service civique travaillent quotidiennement dans les différents services gérés par la commune.

Services périscolaires

Equipe d'animation



Mmes Amandine MORTIER, Sandrine CHAPUIS et Adriane RABIAT, directrice de l'ALSH

ATSEM



Mmes Nicole LANTENOIS et Aurélie CARTIER

Services administratifs



Mmes Isabelle GAUTIER, Maryline LEBOURG et Nathalie COLAS

Equipe technique



Mrs Lucas COUTIN-RIQUEZ et Aymeric PETIT



Mmes Viviane TATTOLO, Corinne LECLERC et Fatchima FOUCHER

Services techniques



Mrs Raphaël GILSON, Christophe LECLERC et Gilles POUTHÉ

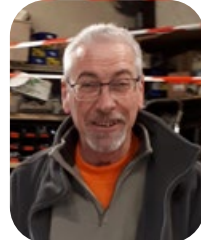

Nous souhaitons une bonne retraite, grandement méritée, à Jean-Luc POIGNARD qui a œuvré pendant plus de trente ans au service des Souciats.

Nous souhaitons également bonne route à Corinne Leclerc qui part pour d'autres horizons.

Infos municipales



Madame, Monsieur,

Vous allez être recensé(e) du 20 janvier au 19 février 2022.

Un agent recenseur, muni d'une carte officielle et tenu au devoir de réserve vous remettra les questionnaires à remplir concernant votre logement et les personnes qui y habitent.

Ce recensement est une enquête d'utilité publique obligatoire qui permet de connaître l'évolution démographique en France et la population officielle de notre commune. Ses résultats sont utilisés pour calculer la participation de l'État au budget des communes et permettent d'ajuster l'action publique aux besoins de la population en matière d'équipements collectifs, de programmes de rénovation, de transports ...

Votre participation est essentielle, obligatoire, mais c'est avant tout un devoir civique, simple et utile à tous. Merci par avance de votre réponse rapide ; réservez le meilleur accueil à votre agent.



Sylvie Boisson Joëlle Petit Sylvie Rolland

Le recensement par internet : comment ça marche ?

Vous pouvez vous faire recenser par internet à partir du 20 janvier sur le site www.le-recensement-et-moi.fr Vos réponses sont strictement confidentielles (Règlement Général sur la Protection des Données)

Vos **codes confidentiels** de connexion vous seront remis **par votre agent recenseur**.



Collecte de sapins

Déposez votre sapin naturel sans guirlande, neige artificielle ou sac plastique aux ateliers municipaux, chemin des Patouillats, pendant tout le mois de janvier pour broyage les 31/01 et 01/02/2022.

Inscription sur les listes électorales



Les élections présidentielles auront lieu les 10 et 24 avril 2022, et les législatives les 12 et 19 juin 2022.

L'inscription est possible en mairie ou par internet jusqu'à 6 semaines avant le scrutin :

- soit jusqu'au 4 mars pour les élections présidentielles
- soit jusqu'au 6 mai pour les élections législatives

Inscription d'office par l'Insee des jeunes majeurs : aucune démarche à faire <http://demarchesadministratives.fr/demarches/obtenir-carte-electorale>

Conseil municipal



M. René BRISSON intègre l'équipe des conseillers municipaux en remplacement de M. Jean-Pierre LOGEAS.

Déploiement de la fibre optique



Le déploiement de la fibre optique sur Soucy au cours du **premier semestre 2022** pourra perturber les conditions de circulation et de stationnement dans les rues impactées. Merci aux usagers et riverains de leur compréhension.

BC menuiserie
Jean-Christophe Coache

03 86 86 50 28
sbnbcmenuiserie@sfr.fr

2 ZA les Pelletiers
89100 Soucy

COZZINI PRIMEEdge
CUTTING EDGES AND SHARPENING SOLUTIONS

Spécialisé dans les outils tranchants mécanique depuis plus de 70 ans, PRIMEEdge Europe vous accompagne également sur tous vos projets d'affûtage et de lavage.

- Optimisation des temps de Process et de la qualité de vos produits finis
- Solutions de lavage sur mesure et adaptée à vos besoins.
- Maximiser l'efficacité de vos postes d'affûtage.

OTM **mimasa**

PRIMEEdge Europe
Z.A. Les Pelletiers • 89100 Soucy • France
Tél: 33 (0) 3-8686-06161 • Fax: 33 (0) 3-8686-6133
email: contact-fr@primeedge.com • www.primedge.com

AMARO Frédéric
ENTREPRISE

ELECTRICITE GENERALE
Bâtiment & Industriel

Installation neuve - Rénovation
Alarmes - Automatismes de portes

Z.A les Pelletiers 89100 SOUCY
03 86 86 54 05 frederic.amaro@wanadoo.fr

S.A.S.U DE MARCO

Construction & Rénovation

Z.I des pelletiers 03 86 97 60 56
89100 SOUCY mario.demarco@orange.fr



INFORMATION CORONAVIRUS COVID-19

PROTÉGEONS-NOUS LES UNS LES AUTRES



LA CARTE D'IDENTITÉ

MODE D'EMPLOI

Je me connecte sur <https://pre-demande-cni.ants.gouv.fr>

Je m'identifie sur France Connect ou je me crée un compte

Je remplis le formulaire en ligne

Je note bien le numéro de dossier car j'en aurai besoin en mairie

Je rassemble les pièces de mon dossier

www.demarches.interieur.gouv.fr

MINISTÈRE DE L'INTÉRIEUR | @Pref_90 | @mairiesinterieur | @mairiesinterieur | www.interieur.gouv.fr

Du nouveau pour mes démarches !

#Modernisation

Mairies de Sens, Villeneuve l'Archevêque, Pont /Yonne ou Villeneuve/Yonne.

Je me rends dans la mairie de mon choix équipée du dispositif

Je donne mon numéro de dossier et le complète avec mes empreintes digitales

Lorsque ma carte est disponible, je reçois un SMS

Je vais la retirer à la mairie dans laquelle j'ai déposé ma demande



Tous les jeunes français, garçons et filles, doivent se faire recenser à la mairie de leur domicile dans les 3 mois qui suivent leur 16ème anniversaire. Conservez précieusement votre attestation de recensement qui vous sera réclamée pour votre inscription aux examens ou concours, conduite accompagnée, permis de conduire... et qui validera votre inscription sur les listes électorales à 18 ans.

Une fois recensé, vous serez convoqué à la Journée Défense et Citoyenneté, qui sera à effectuer avant vos 18 ans.

Renseignements : <https://www.defense.gouv.fr>

Travaux

Hormis l'entretien des bâtiments et la gestion des installations, l'équipe municipale a monté de nombreux dossiers de demandes de subventions pour pouvoir effectuer les travaux programmés.

Travaux réalisés en 2021

- Remise en état du chauffage de la mairie et des chaudières de l'école maternelle
- Installation de vidéosurveillance aux ateliers municipaux
- Changement du serveur informatique de la mairie
- Contrôle et entretien peinture des hydrants
- Marquage au sol et sécurisation zones 30
- Chantier participatif : réfection du Petit Pont de la Mauvotte



Travaux subventionnés pour 2022

- Changement des menuiseries à l'école élémentaire (vacances de février)
- Remplacement de 4 portes sur des bâtiments communaux
- Rénovation de la zinguerie sur le fronton et la toiture de la mairie
- Finalisation du Parc de la Mauvotte et réalisation de son parking
- Installation d'un auvent devant le vestiaire du foot
- Numérisation cadastrale des cimetières
- Étude pour la sécurisation route de Voisine (report 2021 par l'Agence Technique Départementale 89)
- Début de construction du Pôle de Santé (voir article détaillé page 10)

Entreprise MUGOT Philippe

TRAVAUX PUBLICS ET PARTICULIERS
ASSAINISSEMENT - DIVERS
TERRASSEMENT - NIVELLEMENT
LOCATION MINI PELLE AVEC CHAUFFEUR

39 rue de la Mairie - 89100 SOUCY
Tél. 03 86 86 50 74 - Port. 06 62 15 50 74

L'Accueil de loisirs regroupe 2 services : le périscolaire et l'extrascolaire. Ses activités sont financées par la commune, la CAF et par une participation des familles.

Accueil périscolaire :

- **Accueil du matin** : de 7h30 à 9h
- **Accueil du soir** : de 15h45 à 18h30
- **Accueil du midi sur le site de restauration** :
 - Maternelle : de 11h45 à 12h15 et de 13h15 à 13h35
 - Élémentaire : de 12h à 12h15 et de 13h à 13h20

Restauration scolaire :

- **Maternelle** : lundi, mardi, jeudi, vendredi de 11h45 à 13h45
Le mercredi après la classe, transfert à pied vers l'Accueil de Loisirs pour la restauration.
- **Élémentaire** : lundi, mardi, mercredi, jeudi, vendredi de 12h à 13h20

Activités périscolaires et Aide aux devoirs :

- Un éventail d'activités visant à favoriser la détente et l'épanouissement des enfants est proposé :
- en maternelle : lundi, mardi et jeudi de 16h à 16h45
 - en élémentaire : une aide aux devoirs est possible, sur inscription, tous les soirs de la semaine, de 16h15 à 17h.

Mercredis de 13h30 à 18h30 :

Des animations ou activités artistiques, culturelles ou sportives sont programmées, adaptables en fonction des conditions météorologiques.



Chasse au trésor



Animation médiation par l'animal

Accueil extrascolaire :

Sur inscription, durant les vacances scolaires (sauf congés de Noël et 3 semaines en août).

Le projet de l'équipe d'animation est établi en concertation avec les enfants, les parents délégués du Conseil de Centre et les élus, dans le respect des taux d'encadrement et des contraintes sanitaires.

Ainsi, les enfants ont bénéficié de diverses interventions : médiation par l'animal avec l'association Cœur de Jaquotte, ateliers et spectacle du Cirque Star, jeux de société avec Sens Ludique, initiation au tennis avec le TC Soucy, chasse au trésor patrimoine...

Accueil Ados

L'ALSH est en train de mettre en place un Accueil Ados pour les 10-13 ans.

Jumelage des Jeunes

Le jumelage des jeunes est un projet commun avec le Comité de Jumelage qui permet de favoriser et entretenir les liens avec nos jeunes amis allemands de Göcklingen. Ce partenariat a permis de célébrer la St Nicolas le 6 décembre dernier.



Visite de St Nicolas



Animation médiation par l'animal

N'hésitez pas à consulter votre compte sur «monespacefamille» pour bénéficier d'informations régulières !

Contact

Adriane Rabiat
03 86 66 80 79 - 07 06 55 26 07
serviceenfance@mairie-soucy.fr



Monstre de déchets

- **Tombola de l'école**
tirage le vendredi 11 mars 2022 à 16h45 à l'école (ou à huis clos selon la situation sanitaire)
- **Fête de l'école**
(si la situation sanitaire le permet) : samedi 11 juin 2022 après-midi dans la cour de l'école ou dans la salle des fêtes en cas d'intempéries

Pour organiser ces deux événements, l'école a besoin de lots de tous types neufs ou d'occasion (livres, dvd, jeux, bibelots, conserves, bouteilles...). Ces lots peuvent être déposés à l'école du lundi au vendredi entre 8h15 et 18h (jusqu'à 17h le vendredi et de 8h15 à 13h le mercredi).

Inscriptions pour la rentrée de septembre 2022

Les parents des enfants nés en 2019 peuvent se présenter à partir du 03 janvier en mairie munis d'un justificatif de domicile, du livret de famille et du carnet de santé. Ils devront ensuite prendre rendez-vous avec **Mme MANSIAT, directrice de l'école au 03.86.86.60.91** pour procéder à l'inscription définitive.

S.a.r.l. GAY Père & Fils
DEPUIS 1988

- CHAUFFAGE
- PLOMBERIE
- SANITAIRE
- SALLE DE BAINS

Chemin des Patouillats
Z.A. Les Pelletiers
89100 SOUCY
gay.plomberie@wanadoo.fr

Tél. 03 86 65 16 92
Fax 03 86 95 09 05

T.S.A AGRI

7 Route de Nogent
89100 Soucy
03.86.86.63.19

11 Rue de l'Auge
ZA Les Bréandans
89000 Perrigny
03.86.94.25.70

5 Passage Gutenberg
10120 Saint André les Vergers
03.25.71.25.60

Reparation Vente Pièces Matériel Agricole



Juin 2021



Novembre 2021



Ceuvres réalisées par les élèves de l'école maternelle et exposées au Salon des arts



L'année 2021 à l'école Louise Michel de Soucy

L'équipe pédagogique se compose de Mme LAPORAL, directrice, Mmes BUCHOT, POTIER, PERCHET et REBEQUET.



Bientôt un « Pôle de Santé » à Soucy !

Nous avons le plaisir de vous annoncer la création d'un Pôle de Santé à Soucy.

Sous le mandat précédent, pour anticiper le manque de médecins dans le secteur, la commune a pris la décision de lancer le projet de création d'un pôle de santé. En effet, le médecin généraliste en exercice n'étant plus très loin de la retraite, il était capital de pérenniser et de développer l'offre de soins.

Soutenue et conseillée par le médecin généraliste, les infirmiers, Mme Danielle Toulouse notre regrettée pharmacienne, l'équipe municipale s'est orientée vers la création d'un pôle de santé regroupant les professionnels de santé libéraux dans des locaux municipaux adaptés et aménagés à cet effet.

Dans cette optique, la municipalité précédente a profité d'une opportunité pour faire l'acquisition d'une maison de ville située en centre-bourg.

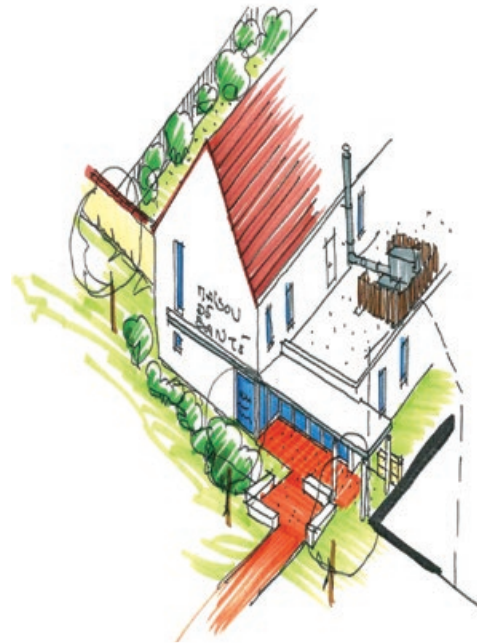

OPÉRATION SOUTENUE PAR L'ÉTAT

Après réflexion et sur une suggestion du Conseil d'Architecture Urbanisme et Environnement en décembre 2020, l'option de construction d'un bâtiment neuf après démolition de la maison vétuste a été choisie, ceci permettant de proposer plus de cabinets dans des locaux adaptés.

Le projet consiste en une construction sur deux niveaux avec un rez-de-chaussée comprenant 6 cabinets, ainsi qu'un étage destiné à être aménagé ultérieurement pour une superficie totale d'environ 500 m². Le Pôle de Santé sera situé devant la salle des fêtes, avec un accès direct sur la place du village.

Bien sûr, les soutiens financiers de l'Etat, de la Région, du Département et de la CAGS sont indispensables pour la réalisation d'un tel projet. Pour établir des demandes de subventions auprès de ces instances, il était impératif de leur soumettre un projet d'équipe ayant pour objectifs de mieux coordonner les soins et de proposer des actions de prévention, et que celui-ci soit validé par l'ARS. Grâce à l'implication et l'engagement de nos soignants ainsi que l'accompagnement de la MSA services, ce projet de santé commun a été rédigé, aboutissant à la constitution d'une Equipe de Soins Primaires. L'agrément par l'ARS a été obtenu le 23 septembre 2021.

Les demandes de subventions ont été déposées et nous avons d'ores et déjà obtenu une enveloppe de 250 000 € du département et une dotation de 183 612 € de l'Etat (DETR). Nous remercions le Conseil départemental, et plus particulièrement Messieurs Alexandre Bouchier et Gilles Pirman qui ont soutenu et défendu notre projet lors de sa présentation en assemblée délibérante.

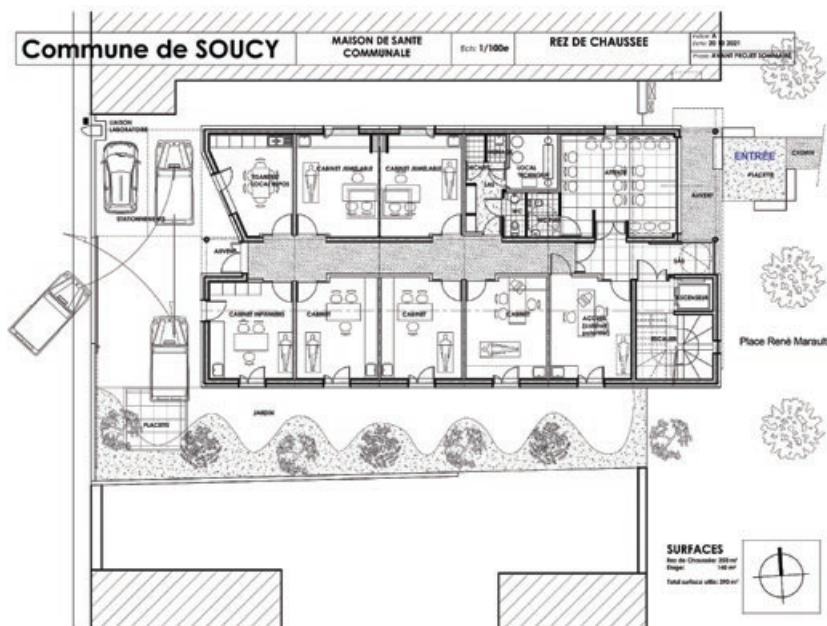

L'Équipe de Soins Primaires

Cette équipe est actuellement constituée de deux médecins, le Dr Hélène Joly et le Dr Valentin Chevalier, de deux infirmiers, Frédéric Demesy et Rachel Pellerin et d'une pharmacienne, Mariam Fanny.

Nous en profitons pour souhaiter la bienvenue à notre nouvelle pharmacienne et à notre futur médecin qui pourra ouvrir son cabinet en centre-bourg au printemps prochain.

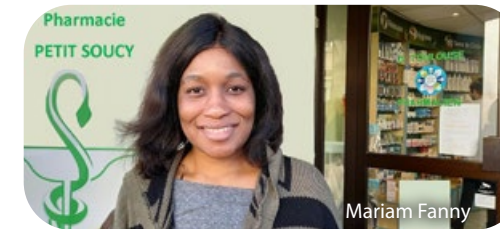

Vaccinations à Soucy

L'équipe de soignants de Soucy, a organisé tout au long de l'année des journées de vaccination contre le Covid avec le soutien logistique de la mairie, la mise à disposition des locaux de la Maison Galilée et l'assistance de bénévoles.

De nombreux Souciats et Souciates ont pu bénéficier de ce service de proximité. D'autres dates sont prévues en 2022 : inscription à la pharmacie « Petit Soucy » au 03.86.86.60.80



Home Services
Services à la personne
Extérieur / Intérieur
07.82.33.18.13
Home-services-89@outlook.fr

Détection incendie
Système anti-fugue
Appels malades
Désenfumage
Extincteurs
Signalisation

3 Chemin des Patouillats
89100 SOUCY
09 60 38 75 83
fire.protect@orange.fr
www.fire-protect.fr

ALAIN TAXI
SOUCY N°2
tous transports, toutes distances
conventionné sécurité sociale
véhicule 7 places
tél: véhicule 06/78/36/83/32
domicile 03/86/86/61/63

Communauté d'Agglomération du Grand Sénonais

La CAGS regroupe 27 communes et compte 60 000 habitants. Les conseillers communautaires y représentent leurs communes et ont pour mission d'élaborer des projets communs de développement. La CAGS possède une vingtaine de compétences, obligatoires ou optionnelles, réparties dans 4 domaines.

Aménagement de l'espace

- Élaboration et suivi du PLUi-H
- Urbanisme, demandes de travaux et permis de construire
- Éclairage public
- Gestion du réseau de bus et transport à la demande

ZONE D SALIGNY+FONTAINE-LA-GALLARDE+VOISNES+SOUCY+ST-DENIS-LÈS-SENS+SENS
Du lundi au samedi. Service Cartobus sur réservation 2h à l'avance

N° Vert 0 800 072 113

ALLER	
Depuis mon arrêt, je peux arriver à :	
C/C NORD	9:02 13:55
PÔLE SANTÉ	9:04 13:57
GARE SNCF	9:10 14:03
GARIBALDI	9:14 14:07
HÔPITAL	9:20 14:13
TER SENS -> PARIS	9:28 14:28

RETOUR	
Pour revenir à mon arrêt, je peux partir à :	
TER PARIS -> SENS	11:29 16:30
HÔPITAL	11:36 16:36
GARIBALDI	11:42 16:42
GARE SNCF	11:48 16:46
PÔLE SANTÉ	11:52 16:52
C/C NORD	11:54 16:54

intercom
Les BUS du Grand Sénonais

Espace Mobilités Intercom
3 rue Général Leclerc à Sens
Tél : 03.86.64.17.00
www.bus-intercom.com

Le Plan Local d'Urbanisme intercommunal

Le Conseil Communautaire a arrêté le projet de **PLUi-H** par délibération le 29 juin 2021 et l'a transmis aux communes pour avis. L'Autorité Environnementale n'a pas pu émettre son avis dans les délais impartis pour cause d'un dysfonctionnement interne à ses services. L'enquête publique, ne pouvant démarrer sans cet avis, est donc reportée au 2ème trimestre 2022.

Ce retard, totalement indépendant de notre volonté, repousse la mise en application de notre futur PLUi-H à la fin de l'été 2022.

Règlement Local de Publicité intercommunal :

ses grandes orientations et objectifs sont actuellement débattus au sein des Conseils Municipaux. Affinage du document puis validation du Conseil Communautaire prévue en mars 2022. Comme pour le PLUi-H, s'en suivront une période de consultation, puis l'enquête publique avant approbation du document vers novembre 2022.

Dématérialisation des actes d'urbanisme

A partir du 1er janvier, vous pourrez déposer votre dossier de demande d'autorisation d'urbanisme en ligne, puis suivre son instruction, via le site <https://sve.sirap.fr>

Économie et tourisme

- Développement économique et commercial des zones industrielles
- Actions de développement touristique (parcs de stationnement, itinéraires cyclables...)
- Déploiement de la fibre en partenariat avec la Région et le Conseil départemental
- Engagement dans le Plan de Relance de l'État



21 boulevard du 14 juillet
89105 Sens Cedex
Tél. 03.86.65.89.00
Fax : 03.86.65.89.10

Horaires d'ouverture :
Lundi au jeudi : de 8h30 à 12h
et de 14h à 17h30
Vendredi de 8h30 à 12h
et de 14h à 16h30

Travaux relevant des services de la CAGS

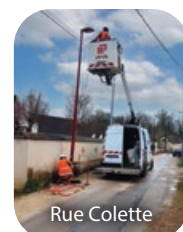

Réalisés en 2021 :

- Enfouissement des lignes électriques (SDEY) et réseau d'assainissement Rue Colette
- Réseau d'eau potable Bas Rue Jean Cousin

Projets 2022 :

- Réseau pluvial Bas Rue Jean Cousin
- Etude réseau pluvial Bas rue des Alouettes
- Déploiement fibre optique

Communauté d'Agglomération du Grand Sénonais

Environnement

- Préservation du patrimoine naturel d'intérêt écologique, faunistique et floristique ; gestion de 3 parcs sur son territoire
- Surveillance de la qualité de l'air
- Collecte, traitement, valorisation des déchets ménagers ; gestion de 3 déchèteries
- Gestion du réseau d'eau et de l'assainissement
- Gestion des milieux aquatiques et prévention des inondations «Gemapi»

Direction de l'eau

18 rue Chantecoq - ZI des Vauguilletes - 89100 SENS

Eau Potable facturation, relevé, branchement, fuite...	03.86.65.21.51	eau@grand-senonais.fr
Assainissement Branchement, égouts bouchés	03.86.86.46.98	assainissement@grand-senonais.fr
SPANC (Assainissement Non Collectif)	03.86.86.48.98	spanc@grand-senonais.fr
Astreintes 24h/24	03.86.65.21.51	

Collecte des ordures ménagères, tri sélectif

Contact : 03 58 45 10 23 / 06 84 12 49 13 - www.grand-senonais.fr

Janvier 03/01-17/01-31/01	Mai 09/05-23/05	Septembre 12/09-26/09
Février 14/02-28/02	Juin 06/06-20/06	Octobre 10/10-24/10
Mars 14/03-28/03	Juillet 04/07-18/07	Novembre 07/11-21/11
Avril 11/04-25/04	Août 01/08-15/08-29/08	Décembre 05/12-19/12

Recyclables (bac jaune) :
les lundis après-midi des semaines impaires

Ordures ménagères :
tous les samedis matin



Bacs et composteurs

Demande sur le site de la CAGS www.grand-senonais.fr

Cartes de déchèteries, bacs et composteurs sont à retirer au Centre Technique 109 rue Victor Guichard à SENS.

03.86.83.79.30

Composteur 2 modèles :
320 L à 15 € et 620 L à 25 €

Déchèteries

Munissez vous de votre carte d'accès.

Déchèterie des Vauguilletes

Rue des Longues Raies
89100 Sens . 03.86.95.30.93
Lundi, mardi, mercredi, vendredi et samedi :
9h-12h / 14h-18h
Dimanche : 9h-12h
Fermeture : jeudi et jours fériés

Déchèterie des Sablons

Rue Bellocier - 89100 Sens
03.86.65.63.24
Mardi, mercredi, jeudi, vendredi et samedi :
9h-12h / 14h-18h
Dimanche : 9h-12h
Fermeture : lundi et jours fériés



Cadre de vie

- Gestion des équipements culturels et sportifs communautaires (piscine, golf, conservatoire)
- Aire d'accueil des gens du voyage
- Dispositifs en faveur de la sécurité, la prévention ou de l'insertion des jeunes
- Actions de sensibilisation à la santé auprès des publics fragiles
- Création d'un crématorium

Centre Communal d'Action Sociale



Malgré l'annulation du traditionnel repas des aînés, le CCAS s'est montré **très actif lors de l'année 2021**. Ses membres, composés de bénévoles et de conseillers municipaux, se sont mobilisés pour **apporter leur aide** à certains administrés en difficultés.

- Réunion avec le PLIE (Plan Local pour l'Insertion et l'Emploi) afin de donner des informations et guider les demandeurs d'emplois sur la commune.
- Accompagnement auprès des infirmiers et soignants pour la campagne de vaccination.
- Participation enthousiaste à des ateliers C.T.G. (Convention Territoriale Globale) organisés par la CAGS sur les besoins sociaux du Territoire avec plusieurs thématiques : seniors, enfance, handicap, précarité. Ces ateliers permettront de cerner au plus près les besoins de la population locale.
- Distribution d'environ 200 colis auprès des aînés de 70 ans et plus.
- Demande auprès du Conseil départemental pour avoir une permanence d'une assistante sociale et le passage du bus « France Services » sur la commune.

L'équipe du CCAS reste disponible pour vous écouter, vous conseiller et vous orienter vers des organismes dédiés.
Registre confidentiel des personnes vulnérables : merci de vos nombreux retours. Inscription toujours possible en Mairie.

Contact en mairie au 03.86.86.64.43 et service d'assistantes sociales au 03.86.83.67.00

Toute l'équipe du CCAS vous souhaite une bonne année 2022.

Transports individuels premium

Véhicules Voyages
 www.vehicules-voyages.fr
 Pour que chaque trajet devienne un voyage

Transports de groupe
 vehiculesvoyages@gmail.com 07 67 64 79 33

BARDET Jean-Olivier
 BOULANGERIE - PATISSERIE - EPICERIE

89 100 SOUCY 89 260 THORIGNY / OREUSE
 TELEPHONE : 03 86 86 63 87 TELEPHONE : 09 86 21 60 11

Café de la Poste FDJ

Bar - Tabac - Loto - journaux

Relais poste

23 rue de la Mairie - Soucy
 Tel : 03.86.86.62.76

SARL CHARCUTERIE DE LA PLACE

P. GIRAULT TRAITEUR

89190 VILLENEUVE L'ARCHEVEQUE
 Tél. 03 86 86 74 38

Spécialités:
 Tourte Normande
 Pâté en Croûte et
 Plat du Jour

Danièle et Roger

Vente de fruits et légumes.

Tel : 06.04.03.45.72

MARAICHERS
 Sur la place de Soucy tous les jeudis de 9h à 12h30

Pizza MAG

Vous accueille le jeudi à partir de 18 heures sur la place de Soucy

Pour les commandes
Tel : 07.60.20.79.26

Comité de Jumelage



Randonnée



St Nicolas



Sous le sapin de la place Stanislas



Recette des gougères en visio



Rencontre à Metz



Rencontre à Nancy



Le COVID a perturbé les manifestations en 2021 :

La braderie de livres organisée par l'ACLS n'a pas eu lieu, les Koristen sont restés muets, pas de voyage au mois de mai alors que nous devions fêter les 15 ans du jumelage, pas de repas gaulois qui nous aurait permis d'ouvrir le comité à d'autres personnes de Soucy. Mais le comité n'est pas resté inactif ! Nous avons dû innover pour maintenir les liens entre les familles souciates et Göklingen. Nous avons organisé une marche au mois d'avril qui a regroupé une vingtaine de personnes.

Grâce à internet, nous avons pu établir des liens entre les familles des 2 villages.

Le voyage échange du mois de mai a été remplacé par une journée d'animations : élaboration de la recette des gougères en « live », visite virtuelle de monuments de Sens, vidéo du village et de ses endroits remarquables, jeu des énigmes retraçant les 15 ans du jumelage, apéro-zoom avec la dégustation des gougères. Le repas d'automne a été remplacé par un repas participatif regroupant les familles adhérentes. Le 6 décembre, St Nicolas est venu apporter des friandises aux enfants sages de l'Accueil de loisirs. Enfin, les 11 et 12 décembre, le voyage de fin d'année a permis aux adhérents de se retrouver pour découvrir les richesses culturelles de Nancy.

Contact
 Walter Comandini
 03.86.86.67.12
 comitejumelagesoucy@gmail.com

MANGIN Jean-Jacques

Menuiseries - Isolation
 Aménagement intérieur

89100 SOUCY mangin.jeanjacques@orange.fr
 Tél. : 03 86 86 59 02
 Portable. : 07 80 48 27 40

PCA ASSURANCES

Yves Prévost
 Courtier

06 61 71 22 23 01 64 71 92 00 01 64 71 92 01
 1, rue Platrière
 77000 MELUN
 yp@assurpca.fr

elora
 the only one

Christelle BERNARD
 Personal stylist
 Port.33(0) 6 46 38 12 12
 christelle89.elora@gmail.com
 www.elora.com/christelle-bernard

CATHY
COIFFEUSE à DOMICILE
 n' hésitez pas à me contacter
 au
06 82 71 17 09
 laissez moi votre message
 je vous appellerai rapidement
 siret : 494 214 471 00026

Bibliothèque municipale

14 rue de la Mairie - 89100 SOUCY
 tél : 03.86.86.69.77
 bibliotheque@mairie-soucy.fr

Lieu de rencontres et d'échanges, la bibliothèque municipale est ouverte

Mardi : 16 H30 - 18 H
Mercredi : 16 H - 18 H
Vendredi : 18 H - 19 H
1 samedi sur 2 : 10 H - 12 H

Les lecteurs de Soucy ont la possibilité de s'inscrire gratuitement à **RaYonn'âges** (service de la BDY) qui permet d'accéder numériquement chaque mois, à :

- des dizaines de magazines et quotidiens,
 - 5 BD issues du catalogue *Izneo* ou livres numériques issus du catalogue *PNB*
 - 2 films en visionnage.
- La consultation est illimitée pour :
- les livres numériques des catalogues *Quartier Livre/Youboox* et *Storyplay'r*
 - la musique.

Pour s'inscrire, contactez les responsables.



Pour la somme de 10 € par famille et par an, vous pouvez emprunter des livres, magazines, BD... enfants, ados et adultes. Les 8 bénévoles commandent régulièrement des nouveautés ; n'hésitez pas à leur faire part de vos souhaits !

Les prêts de la Bibliothèque départementale complètent nos collections.

L'accueil des classes élémentaires a repris, encadré par 3 bénévoles. Nous proposons des animations « apéros polar et autres romans » pendant lesquelles les lecteurs présentent leurs coups de cœur ou leurs déceptions. Nous allons à la rencontre des visiteurs du Salon des Arts par la mise à disposition d'ouvrages d'art.

En 2022, nous envisageons la participation à la braderie de livres de l'ACLS en février et un apéro-concert avec le groupe des Papas Twists.



Salon des Arts

25 artistes, peintres, sculpteurs, photographes, ont exposé leurs œuvres lors de sa 36^{ème} édition.

Le Club photos de l'ACLS, les écoles maternelle et élémentaire et l'Accueil de loisirs ont également contribué à faire de ce salon une réussite. Merci à l'artiste locale Maella Citron qui a mis son talent au service de l'affiche réalisée par Thierry Atlan. Les visiteurs ont pu apprécier des œuvres très variées et aller à la rencontre de leurs créateurs.



Journée du Patrimoine

Le 19 septembre dernier, lors des journées européennes du patrimoine, une trentaine de randonneurs a réalisé une balade dans Soucy, reliant troglodytes et lavoir, guidée par l'ACLS, agrémentée de surprises théâtrales proposées par la Compagnie To et mises en scène par Thierry Atlan. Un panneau présenté par Aymeric relatant la « chasse au trésor patrimoine » de l'Accueil de loisirs était également visible au lavoir, où le partage d'un verre de l'amitié a clôturé cette matinée conviviale.

Lors des visites commentées de l'église et de son clocher (merci à Messieurs Teyssonneyre et Lutz pour leur documentation), 35 curieux ont également pu bénéficier des explications de Mr Gilbert Avanzini.

Mr Didier Duchesne de l'association CPN était également présent pour parler de la chouette effraie et du nichoir installé depuis 2 ans. Grand merci à eux d'avoir donné de leur temps pour transmettre et partager leurs connaissances sur notre histoire locale.



Commémoration du 11 novembre

Devoir de mémoire : des élèves de CM1 et CM2 ont lu des extraits de lettres de poilus.



Pique-nique Concert et feux d'artifices - 4 septembre 2021



Association Culture et Loisirs de Soucy



Les cyclo-flâneurs



Les randonneurs



Malgré une année bien perturbée pour tous et les incertitudes qui perdurent, l'ACLS garde l'espoir de mener à bien tous ses projets, qui permettent les rencontres et les partages dans une ambiance chaleureuse et conviviale ! Les **clubs Mil'ouvrages, Club Photos, Randonnées, Scrabble et Cyclo-flâneurs**, ont repris leurs activités, et vous accueillent toujours avec grand plaisir.

Nous commencerons l'année, à la salle des fêtes de Soucy, avec deux manifestations à noter dès maintenant :

- **La Bourse aux Livres, CD, DVD, Vinyles, le dimanche 27 février** à partir de 9h30
- **La soirée concert « Aznavour et le Jazz »** avec le groupe « Entre nous », le **samedi 5 mars** à 21h

Vous serez informés du programme du printemps via les prochains « Soucy-Infos » (Troc-Plantes, Fête de la Musique). Bienvenue en 2022 et belle année à tous !

➔ **Contact**
Marie Nogier 06.86.55.07.93

Centre Culturel Marie-France Meunier - Ferme du Grand Béon

L'année 2021 aura été une année symbolique puisque nous avons **rebaptisé** le centre culturel du nom de sa fondatrice, Marie-France Meunier, en présence d'une centaine de personnes qui lui a rendu un bel hommage, marqué par l'émotion.



L'équipe du centre culturel s'est appliquée à maintenir une riche programmation en s'inscrivant dans une dynamique pour « **faire vivre la culture en milieu rural** », grâce à un public fidèle qui a permis de poursuivre le travail engagé par Marie-France et Didier Meunier :

- Accueil en résidence de huit compagnies de danse et de théâtre : Les yeux Verts, Petite Foule Production, Les yeux d'Elsa, Oups, Be High, Ica Ona Group, Aya, Gianni Joseph
- Festival hip hop de l'association Sens'As Bboy Crew et de la MJC La Fabrique
- Festivals de musiques électroniques des associations Bêta Circus et La Boucle
- Soirées théâtrales avec « Rosa Bonheur un messie sauvage » par Ica Ona Group et la belle performance de la compagnie Coïncidences lors de son spectacle « éRaflé »

La Praat

La **bourse aux jouets et puériculture** de décembre (30 % de ventes) a accueilli 250 visiteurs dans une bonne ambiance. Nous vous donnons rendez-vous à la salle des fêtes les 29 et 30 janvier pour notre **vide-greniers d'hiver** (dépôts les 26 et 27).

L'équipe de la Praat vous présente ses meilleurs vœux pour 2022.

Ventes :

- DVD sur l'église de Soucy à 10 €
- Carte d'orientation (Ycône) forêt de Soucy à 5 €



Bourse aux jouets

➔ **Contact**
Jacky Cheveau 03.86.86.65.19

Compagnie Théâtre To



La compagnie To revient sur scène ! Après deux ans de confinement, les 13 comédiens prennent enfin l'air du public et l'odeur des planches. Avec leur nouveau metteur en scène, Alain Langlois, la troupe prépare un spectacle autour des textes de Pierre Dac. Venez prendre des nouvelles de nulle part, d'ailleurs et de partout avec de drôles de journalistes. Garantie sans aucune fake news !

Dates des spectacles :

- le 7 mai 2022 à la salle des fêtes de Soucy,
- le 8 mai en apm au Centre Culturel au Béon
- le 14 mai à Saint Denis les Sens
- le 15 mai à Pont sur Yonne
- le 21 mai en apm à Saint Maurice aux Riches Hommes.

➔ **Contact**
Laura Nicolas 06.01.08.29.46

Comité des Fêtes

Le comité des fêtes n'a pas pu organiser toutes les manifestations prévues, ses lotos, repas, soirées, en 2021, mais espère des jours meilleurs pour 2022 ! Merci à toutes les personnes qui ont participé à la brocante qui a eu lieu en août malgré la mise en place du protocole sanitaire.

Toute l'équipe vous souhaite une bonne année 2022.



➔ **Contact**
Laurent Moreau
03.86.86.55.52

La maison Galilée

L'année 2022 qui commence et que nous espérons tous plus heureuse que la précédente, nous impose un petit bilan. Fidèle à sa tradition, avec un accueil qu'elle souhaite convivial et fraternel, la Maison Galilée a eu le plaisir, malgré les nombreuses restrictions et confinements, d'accueillir quelques familles, groupes d'église, associations, individus ou ouvriers en déplacement dans les entreprises de la région.

Fidèle également à sa mission d'église, la Maison a accueilli plusieurs activités liées à la pastorale des diocèses de Sens-Auxerre et d'Île de France, ainsi que des retraites spirituelles de divers groupes et associations.

En raison de la pandémie, la Maison Galilée a dû réduire sa capacité d'accueil et subir de nombreuses annulations d'événements ou de réservations. Mais parce qu'elle est aussi porteuse d'espérance, la Maison Galilée, en

acceptant de recevoir gracieusement plusieurs campagnes communales de vaccination, veut croire que cette nouvelle année sera plus heureuse et plus agréable pour chacun de nous.

Nous vous souhaitons donc tous nos meilleurs vœux de paix, de santé et de joie, avec l'espoir de vous rencontrer très bientôt à la Maison Galilée.

➔ **Contact**
03.86.86.65.30
www.maisongalilee.fr
maisongalilee@orange.fr



Confrérie Saint-VINCENT SAINT-CLÉMENT, SAINT-DENIS, SOUCY

À l'Aube des 150 ans !

La Confrérie Saint-Vincent de Saint-Clément, Saint-Denis-lès-Sens, Soucy, fête le 23 janvier 2022 prochain, les 150 ans de l'association. Le programme a dû être adapté à la situation sanitaire actuelle.

• **Dimanche 23 janvier 2022 : 150^e fête Saint-Vincent**

Cortège accompagné par la Lyre Sénonaise - départ 8h45 place de l'église de St Clément.

Messe à 10 heures en l'église de St-Clément

sous la Présidence de Monseigneur Hervé GIRAUD.

Repas Fraternel Salle des Fêtes de Soucy : reporté à l'automne

En parallèle, l'association prépare une exposition sur ces 150 années passées ; elle se déroulera tout d'abord à Saint-Clément, village fondateur, puis suivant le succès, dans les deux autres communes. La date pour Soucy n'a pas encore été validée.

• **Exposition : « La Dame aux cheveux lie-de-vin, 150 ans... »**
26 et 27 février 2022
Salle des fêtes de Saint-Clément.



Le 2 octobre 2010, notre confrère Alexis présente les grappes de la vendange, sur le site clémentin des « Roifils ».



20 janvier 2008, notre consœur Janine MICHON adoubée par notre Confrère Alexis TEYSSONNEYRE, notre grand argentier Pierre PIGENET verse le breuvage et notre confrère Gérard PERRAUDIN attache le bavoire.

➔ **Contact**
Christian Pouthé 06.37.88.85.22



Vie associative

Amicale des Sans Soucy

L'Amicale des Sans Soucy a dû suspendre ses activités en 2021 en raison des contraintes liées au Covid.

Depuis le 23 septembre, à la satisfaction de nos adhérents, les goûters des jeudis après-midi, tous les 15 jours de 14h à 18h, ont pu reprendre et devraient perdurer en 2022. C'est l'occasion, pour la quarantaine de personnes présente à chaque fois, de se retrouver pour un moment d'amitié et de s'adonner à des jeux de société (cartes, Scrabble, jeux divers ...), permettant ainsi de se distraire, d'échanger et de rompre un éventuel isolement.

Malheureusement, les protocoles sanitaires rendant impossible l'utilisation de la salle du Centre de loisirs attenante à la salle des fêtes, nous sommes contraints d'organiser nos lotos et repas permettant de financer nos activités (goûters, participation voire gratuite à différents spectacles et sorties afin de réduire la part supportée par nos adhérents) dans d'autres communes.

Pour 2022, nos projets seront modestes et se feront en fonction des mesures sanitaires en vigueur et de nos moyens financiers. **Nous espérons néanmoins reprendre le cours normal de nos activités à Soucy** et vous souhaitons une bonne année 2022.

Si vous avez plus de 60 ans, venez rejoindre notre amicale où vous serez bien accueillis.

Contact

Maria Mautret 03.86.86.55.15



Love dance



Les cours de « ZUMBA » ont pu reprendre en septembre, les lundis et mercredis de 18h45 à 19h45, et ont pu se dérouler sous forme de 2 groupes de « zumbettes » qui ont toujours été ravies de danser avec Stéphanie dans une ambiance détendue. Bonne et heureuse année 2022.

Contact

Stéphanie 06.26.28.50.19
Laurent MOREAU 06.19.62.82.02



Cette année, le Club de Majorettes « Les Sandréas de Soucy » compte 32 adhérentes âgées de 3 à 42 ans.

Nous vous invitons à notre **loto spécial Saint Valentin le Dimanche 13 Février** à la Salle des fêtes, ainsi qu'à notre **festival de Majorettes le Dimanche 29 mai 2022** au stade.

Nous vous remercions de réserver votre meilleur accueil aux filles qui passeront pour vous proposer notre calendrier.

Les Sandréas vous présentent tous leurs vœux pour l'année 2022.

Contact

Sandra Leclercq 07.67.91.60.50

COURS DE YOGA
avec Corinne Roussel

Respiration. Relaxation. Alignement. Concentration
Détente musculaire

A partir du 7 septembre 2021

Les Mardis à 18h30 SALIGNY (Salle des Fêtes)
Les Mardis à 20h15 SALIGNY (Salle des Fêtes)

A partir du 23 septembre 2021

Les Jeudis à 18h30 - SOUCY (Salle des Fêtes)

Tarifs : 180€ annuel + 15€ adhésion

Accessible aux débutants

Protocole sanitaire : Pass sanitaire demandé, distanciation sociale, gel hydroalcoolique et désinfection du matériel

Informations par mail : par tél :
Yoga.natureetvie@gmail.com 06 18 75 01 69

Facebook.com/YogaNatureVie

Nature et Vie
Association



Vie associative

Football Club ACB SOUCY-THORIGNY

Section adultes : L'équipe sénior a réalisé une excellente 1ère partie de saison puisqu'elle a terminé première de sa poule. Elle évolue donc en Championnat Elite désormais, et compte 3 victoires pour 1 défaite avant la trêve hivernale. Elle est également toujours qualifiée en Coupe de l'Yonne. Nous sommes très heureux de pouvoir jouer les premiers rôles dans les compétitions, toujours dans une ambiance conviviale, sur et en dehors des terrains. N'hésitez pas à venir nous encourager les dimanches pour les matchs à domicile, ou venir essayer les entraînements les mercredis et vendredis à partir de 18h30.

Nous recherchons également des dirigeants et des arbitres pour la saison prochaine.

Contact section adultes
Zaidane Soilihi 06.46.34.49.10



TC Soucy

En cette 2^{ème} année de reconstruction et malgré la Covid, le Club s'est dynamisé et relancé, avec toujours des projets à venir...

Nouveautés Septembre 2021

- 35 membres
- Ecole de tennis avec 12 enfants répartis en 2 groupes (7-9 ans et 11-13 ans) lors de cours le samedi après-midi
- En l'absence de structure couverte, les cours d'hiver de l'école de tennis seront rattrapés au printemps avec un second professeur au besoin
- Journées d'initiation tennis au Centre de loisirs en juillet
- Adhésion du club au « PASS-SPORT » du Ministère des sports, pour les familles bénéficiaires de l'allocation de rentrée scolaire : subvention de 50€ par enfant
- Obtention du diplôme de JAT 1 (Juge Arbitre Tennis) par le Président l'habilitant à organiser des tournois homologués à SOUCY
- Mise en place d'un « Pass » 20 € par personne donnant accès aux terrains à l'année



A venir au Printemps 2022

- Tournoi interne (homologué)
- Journée Portes Ouvertes pour tous avec barbecue, boissons et jeux de tennis
- Tennis à l'école pour les élèves de CM2 de Mme PERCHET les lundis pendant 10 semaines à partir de Pâques
- Cet hiver, entraînement tous les 15 jours des compétiteurs sur terrains couverts en association avec le TS Sens.
- Championnat de Printemps Senior par équipes SOUCY « Petit Poucet » des clubs séniorais, mais connu et apprécié pour son état d'esprit et sa convivialité, se maintient dans les hautes divisions du département
- Mise en place d'un site de réservation en ligne des terrains avec possibilité de paiement (10€/heure) pour les non licenciés.

Ce bilan et ces projets encourageants restent tributaires de l'état des 2 terrains qui continuent de se dégrader à cause de l'environnement et du temps qui passe. Le Club risque à court terme de se trouver en danger si aucune réfection des terrains n'est engagée. Alors rejoignez-nous, aidez-nous à grandir...

Et à bientôt sur les terrains de tennis de SOUCY !

Contact

Pascal Bruat 06.14.49.12.97
tc.soucy@sfr.fr



Vie associative

A.S. Karting de Sens



Août 2021 : Championnat France Historique

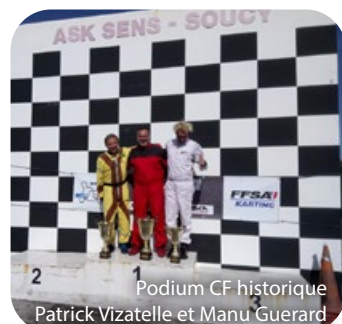

Podium CF historique
Patrick Vizatelle et Manu Guerard

L'année 2021 nous a fait encore jongler avec les consignes sanitaires ; malgré cela, nos pilotes ont, une nouvelle fois, montré leurs capacités en ramenant différents **titres de Champion de France** en karting, mais aussi en auto. L'un d'eux, Isack Hadjar, a ainsi été choisi pour intégrer le Red Bull Junior Team. En août, à l'occasion du **Championnat de France Historique**, le Président du club, Patrick Vizatelle, a montré à ses licenciés qu'il prenait toujours autant de plaisir à monter dans un kart quand il a fini 2^{ème} derrière un autre pilote du club, Manu Guerard.

En 2022, nous avons à nouveau, l'opportunité de pouvoir organiser un **Championnat de France Minimes/Cadets/Féminins les 8, 9 et 10 Juillet**. Nous aurons aussi nos courses habituelles, telles que les championnats régionaux, le Sens Trophy, une endurance...

En attendant de vous croiser sur notre piste, nous vous souhaitons une Bonne Année et surtout une Bonne Santé en espérant laisser enfin cette épidémie loin derrière nous.

Contact

Patrick Vizatelle – www.asksens.com



Kart des années 60

SMC

Sporting Moto Cross de Sens

Résultats 2021 : De bons résultats pour nos pilotes, notamment chez les jeunes :

- un titre de Champion de France en Rallye Route pour Bruno SHILTZ
- un titre de Champion de Bourgogne en 125 cm3 pour Alban CHOPINEAUX
- une place de 4^{ème} au Championnat de France Enduro pour Justine GEISLER



École moto



Bruno Shiltz

Ecole de moto : Après le vol dont le SMC a été victime, nous avons pu reconstituer notre parc de mini-motos, grâce aux aides financières de notre Fédération, du Comité Départemental et de la Ligue de Bourgogne, et remettre en route l'école de moto pour les jeunes.

Pour 2022 : Les travaux de sécurisation des falaises ont modifié le circuit qui sera ré-homologué en janvier. Cela permettra d'accueillir, le **5 juin prochain**, une **épreuve du Championnat de Ligue et un Open National**, auxquels vous êtes chaleureusement invités. Spectacle garanti !

Le SMC Sens et toute son équipe souhaitent aux habitants de Soucy une bonne année 2022.

Contact

Patrice Camus 06.25.13.07.90
cemma89@hotmail.fr
www.smcsens.com

Traîne-Cul Motors



Le Traîne-Cul Motors remercie les habitants de Soucy d'être venus en grand nombre lors de ses démonstrations à la carrière et à ses lotos durant cette année 2021. Nous tenons à remercier Mr Blanc pour le prêt de son terrain.

Si vous aimez le **sport automobile à moindre coût**, n'hésitez pas à nous contacter pour tous renseignements ou pour **rejoindre notre équipe**.

Pour cela, il suffit juste d'avoir 16 ans et d'être en possession du code de la route. Prix de l'adhésion :

80 € par pilote - 150 € l'équipage

Toute l'équipe vous présente ses meilleurs vœux pour l'année 2022.

Contact

Renaud Lechevin 07.67.78.00.22



État civil - Tarifs municipaux

État civil décembre 2020 à fin décembre 2021

Ils sont nés

Lana RANAIVO le 30/06/2021
Mathis TOMACHOW le 25/08/2021
Ava BRANCO le 03/09/2021
Malone BARILLEAU le 10/09/2021
Eliott GUILLARD le 23/10/2021
Lya BOUDET le 24/10/2021
Rose BESSAQUE le 03/11/2021
Nolan NOURY le 08/11/2021
Mila-Rose BENARROUDJ le 29/11/2021
Théo BOUCHENEZ ROULLIER le 04/12/2021
Romy PARROD le 05/12/2021
Nolan PICHARD le 06/12/2021
Léonore RIABI le 09/12/2021

Ils se sont mariés

Gaëtan DELBREIL et Mélanie LEGALLO le 17/04/2021
Olivier MUGOT et Pascale LALLEMAND le 24/04/2021
Jalal RIABI et Coralie LUSIGNY le 17/07/2021
Julien LEFRANC et Jacqueline LEGER le 31/07/2021

Ils se sont pacés

Dimitri CZERWINSKI et Cassandra HUET le 01/03/2021
Théo ROMAN-TOMAT et Jeanne TOUSSAINT le 25/05/2021
Geoffrey RUGA et Juline MARTIN le 07/06/2021

Ils nous ont quittés

Fernande MARCHAND née HERMET le 07/01/2021 à l'âge de 90 ans
Pierrette SCHWALLER née THIÉRIOT le 24/01/2021 à l'âge de 86 ans
Desanka KOROVITCH née STEVOVIC le 01/02/2021 à l'âge de 85 ans
Elisabeth GOBRY le 12/02/2021 à l'âge de 88 ans
Hakan SARACOZ le 13/02/2021 à l'âge de 26 ans
Jeannine MARAULT née BRÉANT le 19/02/2021 à l'âge de 89 ans
Maria VEILLARD née ZAKRZEWSKA le 24/02/2021 à l'âge de 97 ans
Julien COSTE le 26/02/2021 à l'âge de 31 ans
Danielle HAMELIN née TOULOUSE le 02/03/2021 à l'âge de 61 ans
Monique BANAL née TARANNE le 03/03/2021 à l'âge de 88 ans
Michel DUCHEMIN le 11/03/2021 à l'âge de 80 ans
Madeleine RIGOUX née BOURLÈS le 15/03/2021 à l'âge de 89 ans
Danielle BERTHOUMIEUX née VÉE le 16/03/2021 à l'âge de 83 ans
Pilar GOIS née MICO le 25/03/2021 à l'âge de 71 ans
Michelle MOHEN née WILLIAME le 29/03/2021 à l'âge de 99 ans
Elisabeth ZAJACZKOWSKI née CHALONS le 31/03/2021 à l'âge de 55 ans
Martial BUSSIÈRE le 15/04/2021 à l'âge de 79 ans
Guy DELAVEAU le 22/04/2021 à l'âge de 88 ans
Didier BUSSIÈRE le 25/04/2021 à l'âge de 68 ans
Gérard NEVEU le 26/07/2021 à l'âge de 79 ans
Francine GONIN née VERLOT le 27/08/2021 à l'âge de 92 ans
Fabrice FOLDI le 03/09/2021 à l'âge de 56 ans
Emile LENVOISÉ le 20/10/2021 à l'âge de 80 ans
Christiane MAUPOU née DALOUCHE le 30/11/2021 à l'âge de 90 ans

Tarif des concessions de cimetièrè et de cases de columbarium

La concession de 50 ans dans les cimetières	390,00 €
La case de 30 ans au columbarium	680,00 €

Tarifs de la salle des fêtes 2022

Pour les habitants de Soucy

Location en semaine
Du lundi matin 8h00 au samedi matin 8h00 12,00 € /h
A partir de la 20^{ème} heure de location 8,80 € /h

Location week-end et jour(s) férié(s)
1 journée de 8h00 au lendemain 8h00 200,00 €
2 journées de 8h00 au lendemain 20h00 255,00 €

Pour les demandes extérieures à Soucy

Location en semaine
Du lundi matin 8h00 au samedi matin 8h00 16,00 € /h
A partir de la 20^{ème} heure de location 12,50 € /h

Location week-end et jour(s) férié(s)
1 journée de 8h00 au lendemain 8h00 300,00 €
2 journées de 8h00 au lendemain 20h00 400,00 €

COIFFAGE PROFESSIONNEL - SOINS DU CORPS - ONGLERIE - MASSAGES - AGES - SOINS DU VISAGE - COIFFURE MAQUILLAGE PROFESSIONNEL - SOINS DU VISAGE - COIFFURE MAQUILLAGE PROFESSIONNEL - SOINS DU CORPS - SOINS DU VISAGE - COIFFURE MAQUILLAGE PROFESSIONNEL - SOINS DU CORPS - SOINS DU VISAGE - COIFFURE MAQUILLAGE PROFESSIONNEL - MASSAGES - COIFFURE MAQUILLAGE PROFESSIONNEL - SOINS DU CORPS - SOINS DU VISAGE - COIFFURE MAQUILLAGE PROFESSIONNEL - MASSAGES

Le Refuge du Bien-être

LE 1^{ER} RÉSEAU SPÉCIALISTE DE LA BEAUTÉ À DOMICILE

Bénédicte : 06 52 38 31 19

www.lerefugedubienetre.com

Perchet
Jean-Emmanuel
REPORTER - PHOTOGRAPHE - LIFESTYLE

WWW.JEANEMMANUEL-PERCHET.FR
JEANEMMANUEL.PERCHET@GMAIL.COM
06.50.65.04.48



Un matin à Soucy



Rû de la Mauvotte
Chemin des Patouillats